

STATO DI FATTO COMPARTO C2 CONDOMINIO "RESIDENZE LIFE"

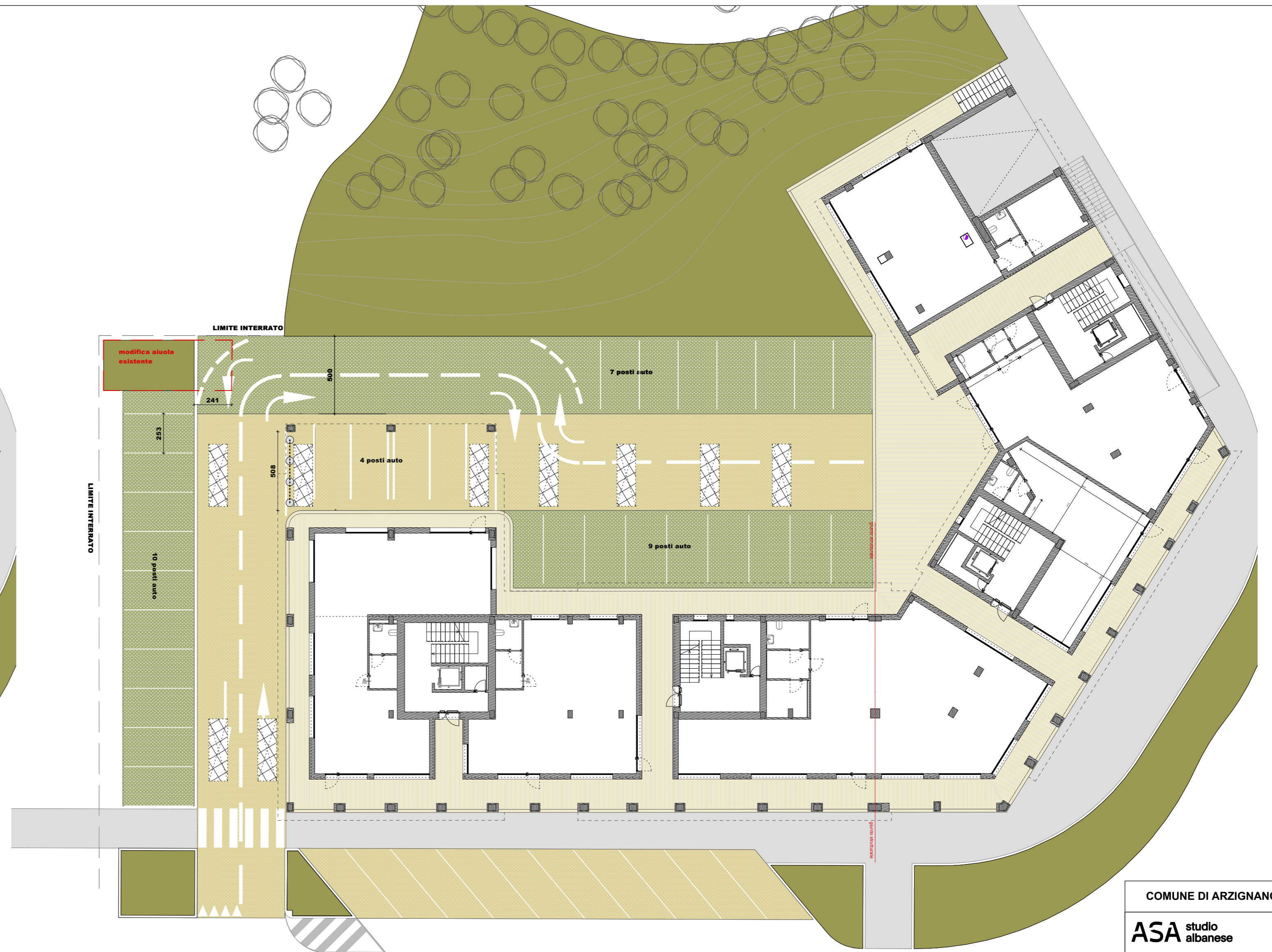

STATO DI PROGETTO COMPARTO C2 CONDOMINIO "RESIDENZE LIFE"

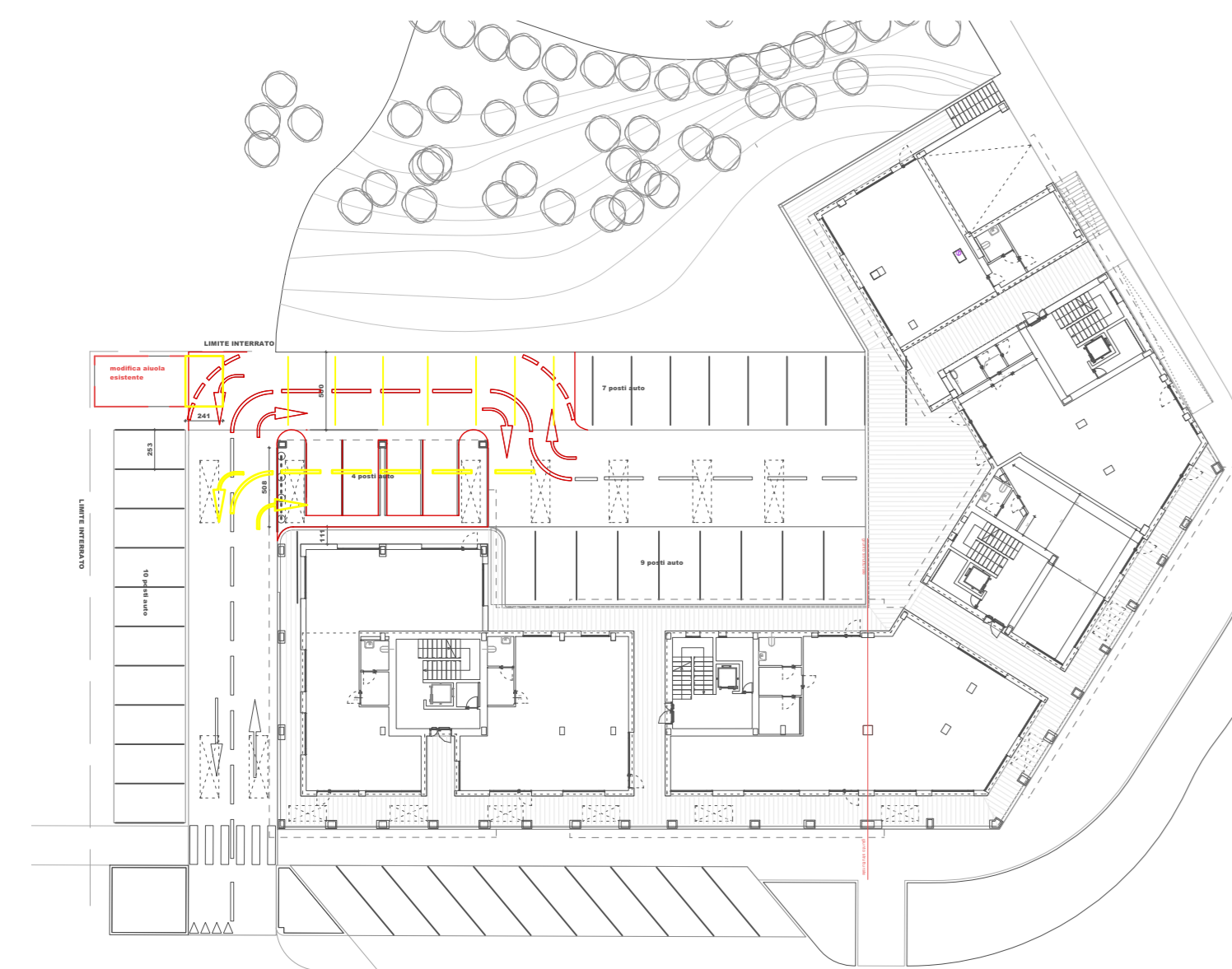

PROGETTO COMPARTO C1 CONDOMINIO "RESIDENZE LIFE"
MODIFICA VIABILITA' INTERNA PARCHEGGIO
DEMOLIZIONI-COSTRUZIONI

- DEMOLIZIONI
- COSTRUZIONI

legenda materiali

- pavimentazione carrabile in asfalto**
- marciapiedi con pavimentazione in pietra**
- pavimentazione in pofido a cubetti**
- aree a verde**
- pavimentazione in pietra portici e percorsi pedonali interni al comparto**

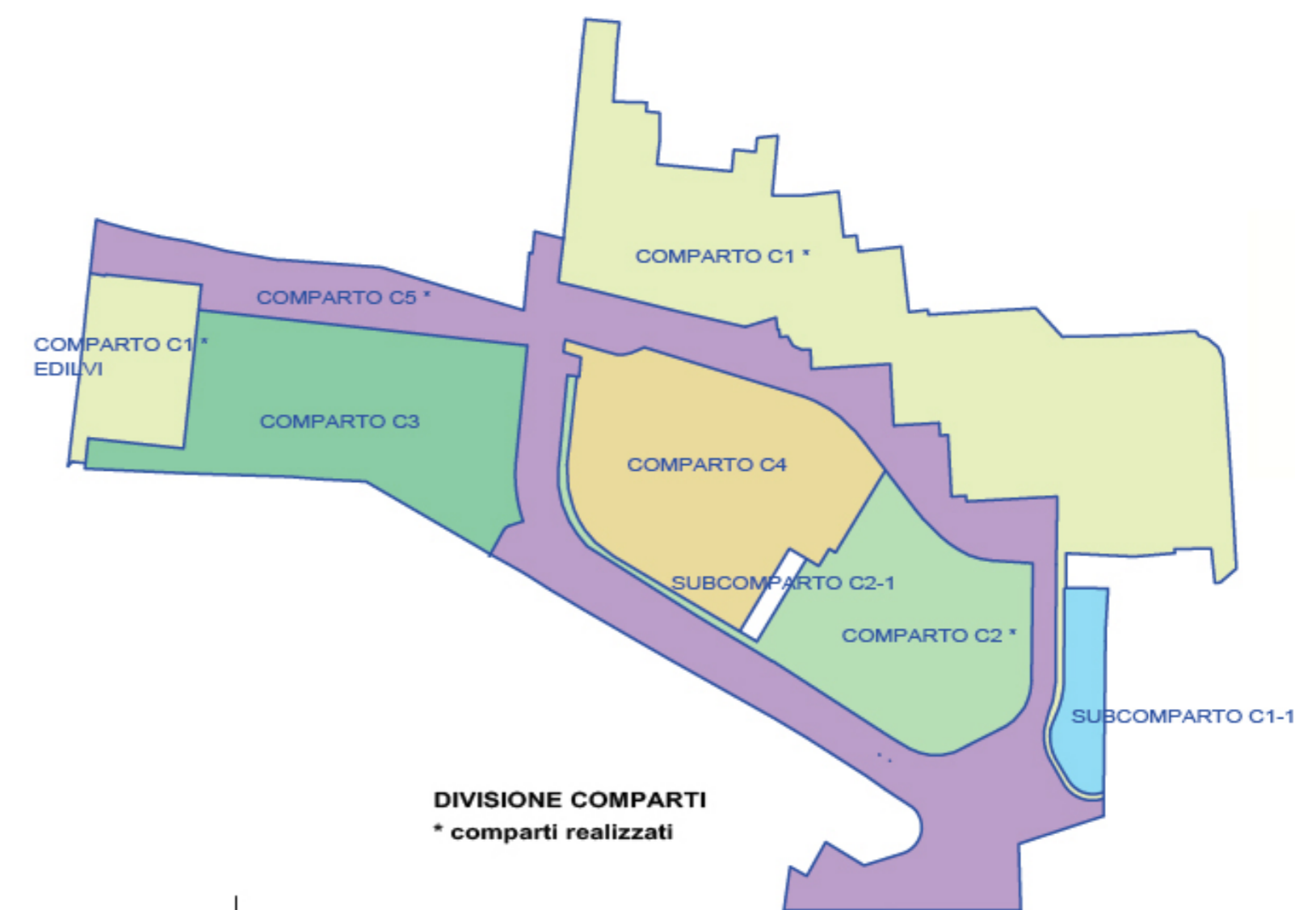

DIVISIONE COMPARTI
* comparti realizzati

COMUNE DI ARZIGNANO (VI)

ASA studio
albanese

Contrà Pusterla, 12
36100 Vicenza – ITALY
www.asastudioalbanese.com

T +39 0444 996000
F +39 0444 996044
info@asastudioalbanese.com

P. IVA / C.F. / R.I. / 00202660247
REG. N° 202848 – Capitale Sociale € 50.000.000
ARCHITETTO
Franco Albanese
INTERIOR DESIGN E DIREZIONE ARTISTICA
Flavio Albanese

PROGETTISTI
ARCHITETTI
Lorenzo Frigo
Franco Albanese

DIREZIONE LAVORI PIANO PARTICOLAREGGIATO
ARCHITETTO

Corso Giacomo Matteotti, 33, 36071 Arzignano VI
Tel 0444/871933

PROPRIETA' / COMMITTENTE
**CONSORZIO CENTRALE DELLE
CONCERIE**

DATA
08/05/2020
AGGIORNAMENTO
11/09/2023

REFERENTE PROGETTO
Arch. Nicola Caputo

FILE
CCC 2019_07 PD-DS-A-0-0-1

PROGETTO
Istanza di variante per PIANO PARTICOLAREGGIATO
AREA DELLE CONCERIE

TAVOLA
**STATO DI FATTO - PROGETTO,
MODIFICHE CON MATERIALI
COMPARTO C2**

SCALA
1/200 1:400