

ESTRATTO P.R.G. Z.T.O. C2/2158

SCALA 1:2000

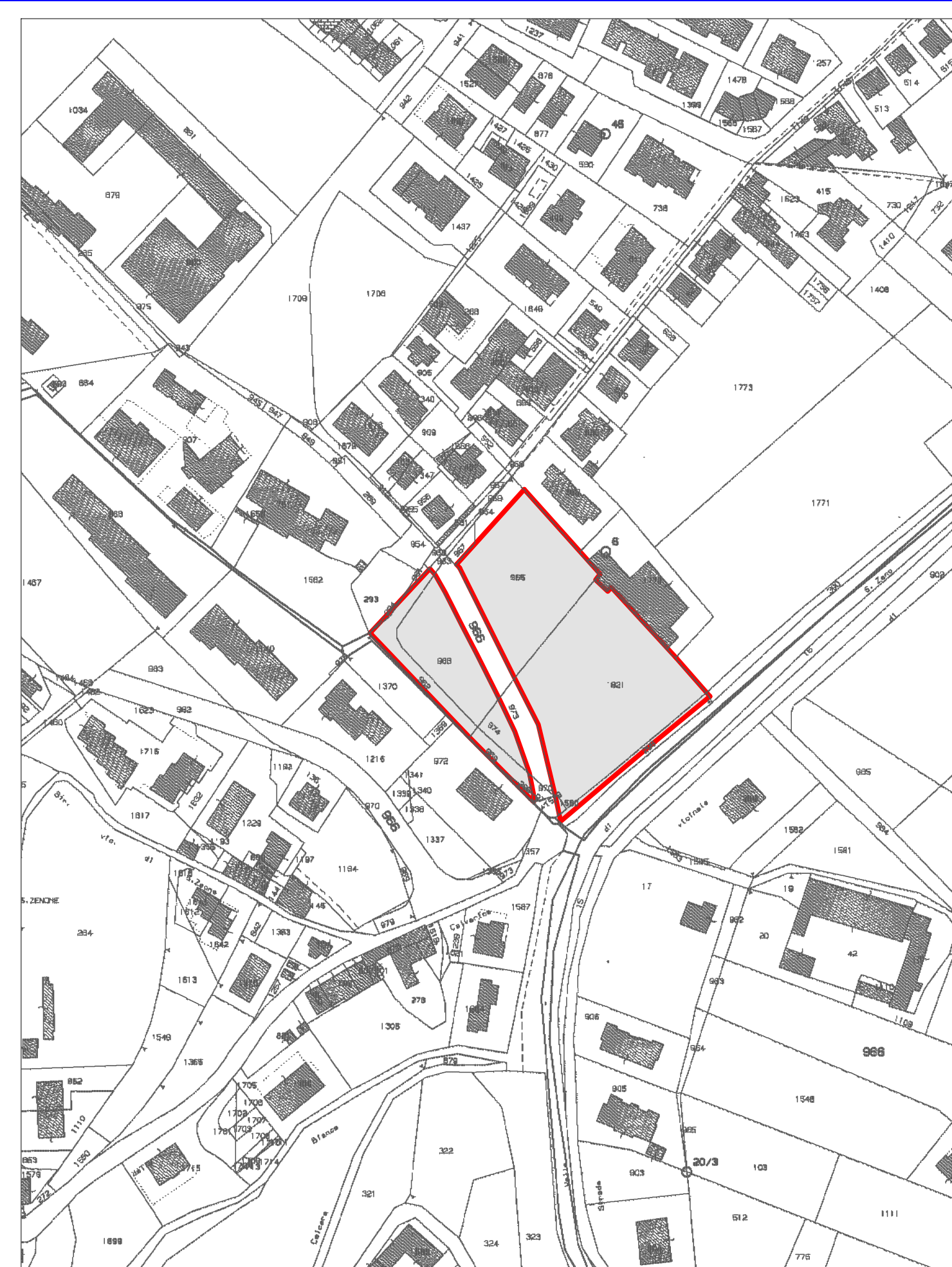

PLANIMETRIA

F. 16 M.N. 1580-1821-965-294-968-962-974-969-295

SCALA 1:2000

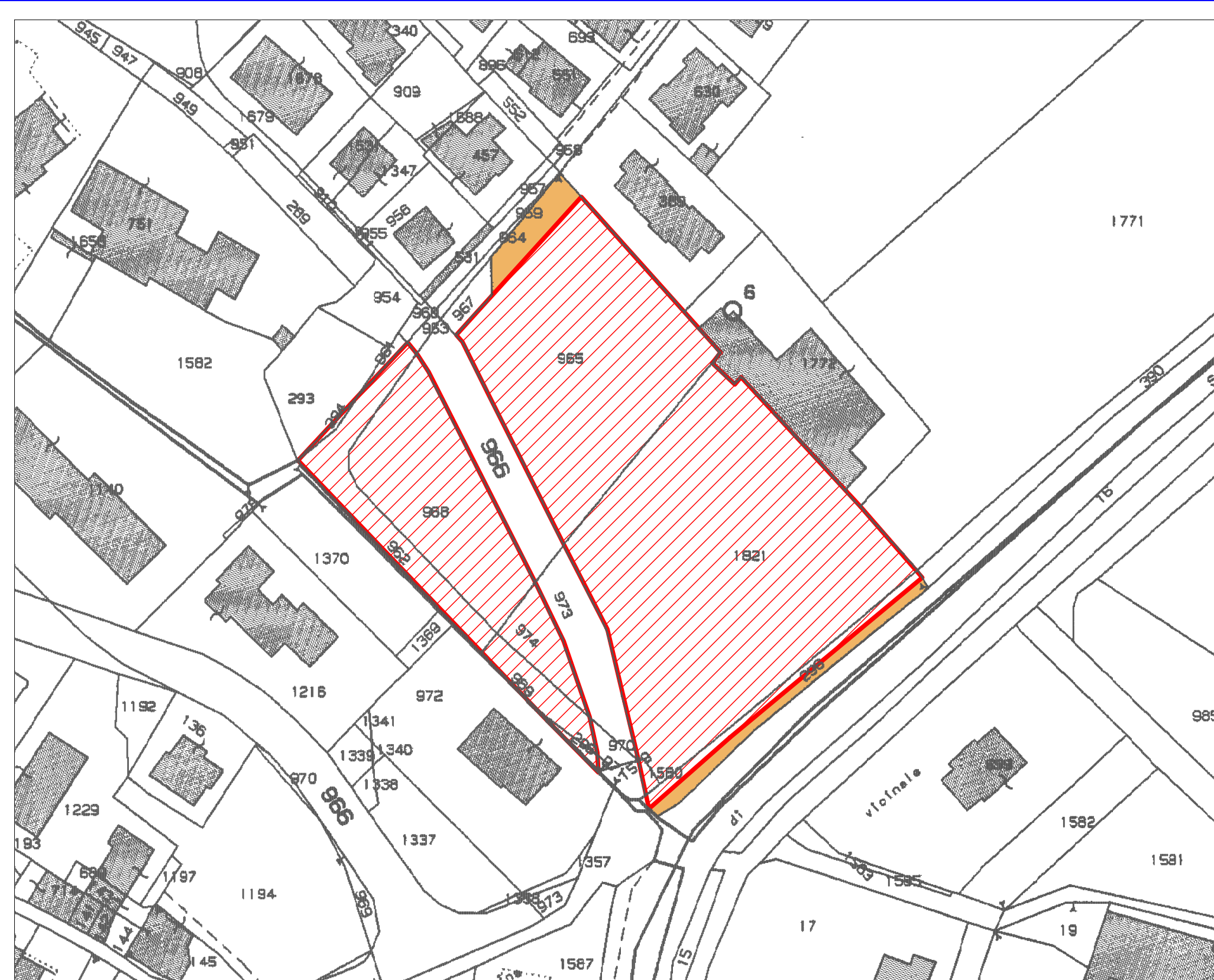

ESTRATTO PLANIMETRICO SCALA 1:1000

Foglio	Mappali	Superficie catastale MQ	Superficie di Lottizzazione MQ	Proprietà
16	1580	18	18	Bernardini Ivano Bernardini Alessia
16	1821	3784	3784	Bernardini Luigi e C. Snc legale rappr. Bernardini Ivano
16	965	2350	2200	Bernardini Ivano
16	294	11	11	Bernardini Ivano Bernardini Alessia
16	296	340	150	Bernardini Ivano Bernardini Alessia
16	962	505	505	Bernardini Ivano Bernardini Alessia
16	968	1242	1242	Bernardini Ivano Bernardini Alessia
16	974	213	213	Bernardini Ivano Bernardini Alessia
16	969	204	204	Bernardini Ivano Bernardini Alessia
16	295	20	20	Bernardini Ivano Bernardini Alessia
		8.687 MQ	8.347 MQ	
TOTALE SUPERFICIE CATASTALE			8.687MQ.	
TOTALE SUPERFICIE CATASTALE DI LOTTIZZAZIONE			8.347MQ.	



VISTA AEREA

LOCALITA' SAN ZENO

Z.T.O. C2/2158



VISTA AEREA

LOCALITA' SAN ZENO

Z.T.O. C2/2158

Comune di Arzignano Provincia di Vicenza

PROGETTO PER LA REALIZZAZIONE DI UNA LOTTIZZAZIONE AD USO RESIDENZIALE IN LOCALITA' SAN ZENO (Isolato C/2 2158)

PROGETTISTA arch. GIOVANNI PIETRO DALLA COSTA via Achille Papa 23 36071 Arzignano VI dalla@pec.primmosrl.it	COMMITTENTE Bernardini Ivano Bernardini Alessia Bernardini Luigi e C. Snc
-------------------------------------------------------------------------------------------------------------------------	--------------------------------------------------------------------------------------------

TAV. 1 ESTRATTO PLANIMETRICO ESTRATTO P.R.G. ORTOFOTO ELENCO MAPPALI	DATA Marzo 2019
	SCALA 1:2000
	DALLA COSTA TIBALDO TAGLIAPIETRA D+2T ARCHITETTURA

Via Achille Papa n. 23 - 36071 Arzignano (VI) 0444-673420 www.d2t.it