

TAV.1 Carta dei Vincoli e della Pianificazione Territoriale

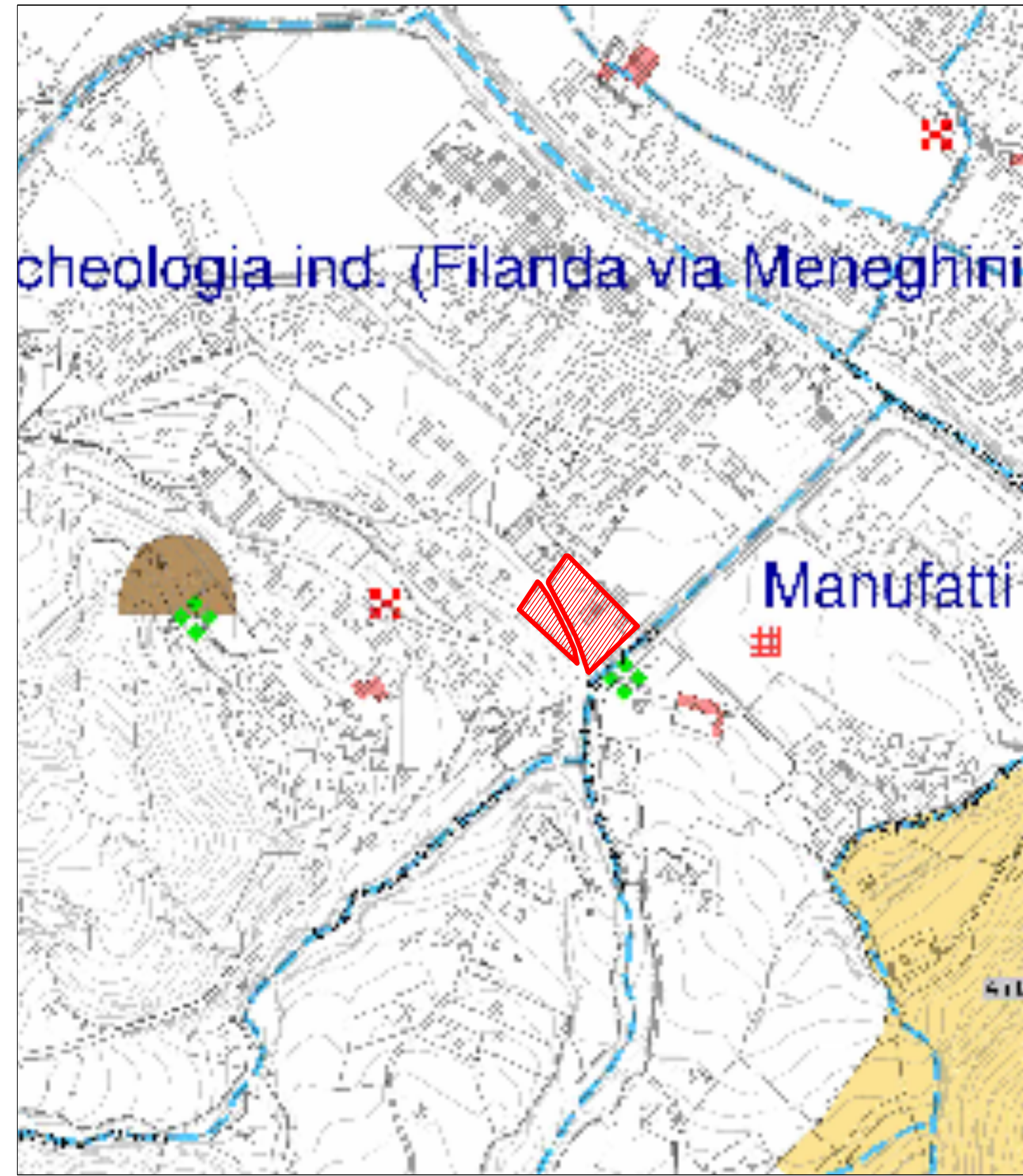

TAV.2 Carta delle Invarianti



TAV.3 Carta delle Fragilità

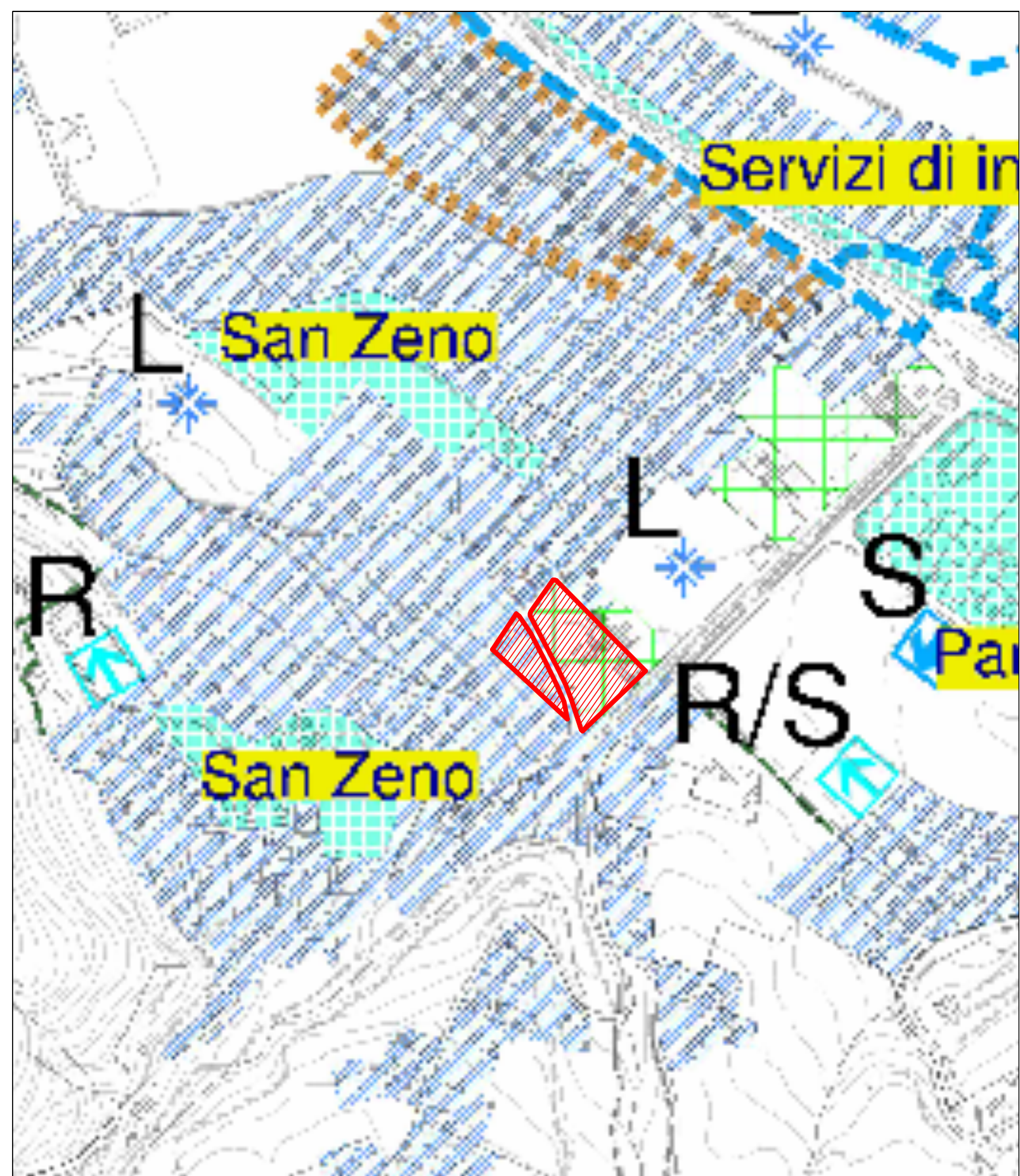

TAV.4 Carta delle Trasformabilità

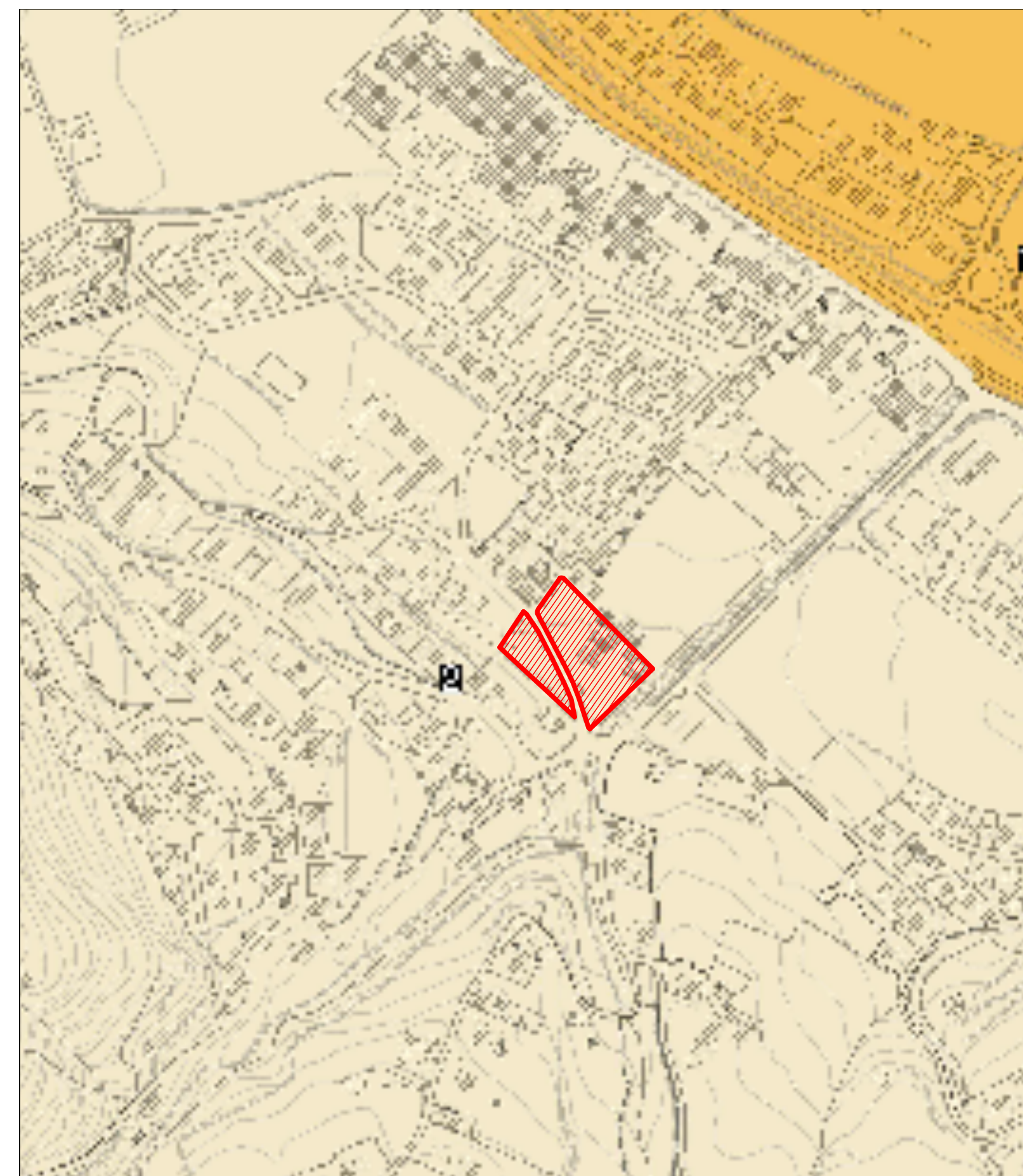

TAV.4a Carta delle delimitazioni degli Ambiti Territoriali Omogenei

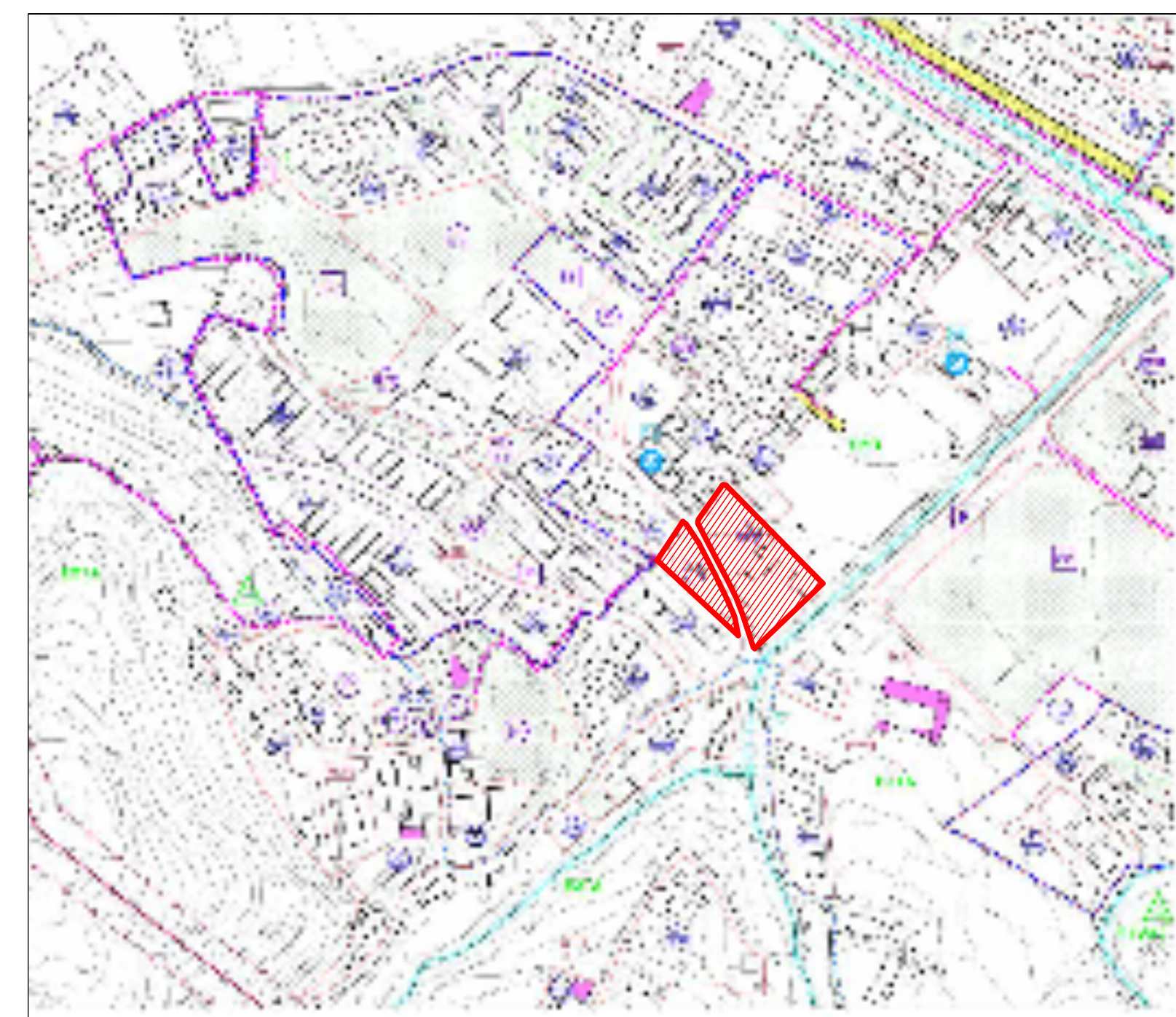

Estratto Piano degli Interventi C2/2158

Comune di Arzignano Provincia di Vicenza

PROGETTO PER LA REALIZZAZIONE DI UNA LOTTIZZAZIONE AD USO RESIDENZIALE IN LOCALITA' SAN ZENO (Isolato C/2 2158)

PROGETTISTA  
arch. GIOVANNI PIETRO DALLA COSTA  
via Achille Papa 23  
36071 Arzignano VI  
dalla@pec.primmosrl.it

COMMITTENTE  
Bernardini Ivano

Bernardini Alessia

Bernardini Luigi e C. Snc

TAV. <b>2</b>	TAVOLE PIANO DI ASSETTO DEL TERRITORIO ESTRATTO PIANO DEGLI INTERVENTI	DATA	Marzo 2019
		SCALA	1:5000

DALLA COSTA  
TIBALDO  
TAGLIAPIETRA  
**D\*2T** ARCHITETTURA

Via Achille Papa n. 23 - 36071 Arzignano (VI) 0444-673420 www.d2t.it