CITTA' DI ARZIGNANO

Provincia di Vicenza

Piano di Recupero Castello

STATO DI FATTO

MODIFICATA A SEGUITO ACCOGLIMENTO DELLE OSSERVAZIONI

Sindaco
Sig. Giorgio Gentilin

Assessore Urbanistica, Edilizia Privata
Ing. Umberto Zanetti

Progettista
Responsabile del Procedimento
Responsabile Ufficio di Teritorio
Arch. Alessandro Marzanotto

Collaboratori interni alla progettazione:
Geom. Nicolas Fasoron
Geom. Matteo Bacchin

Collaborazione esterna alla progettazione:
Arch. Giorgio Rossato

Comune di Arzignano
Piazza Libertà, 11 - 36071
Arzignano (VI)
www.comune.arzignano.vi.it
ufficiotecnico@arzignano.vi.it

Inquadramento territoriale e Planimetria Generale — T01

ARZIGNANO

CASTELLO DI ARZIGNANO - GIUGNO 2011

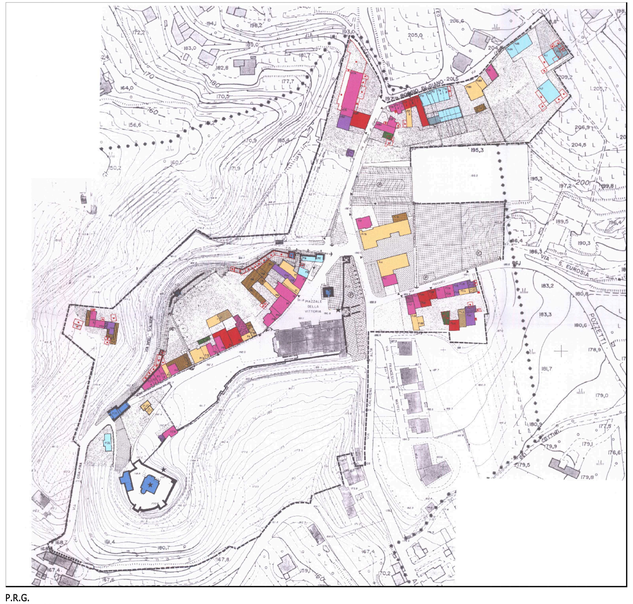

P.R.G.
Scala 1:1000

Dati Tecnici di Piano		
	STATO DI FATTO	PROGETTO
Superficie d'ambito	Mq 91.802	Mq 92.731
Superficie Coperta	Mq 11.143	Mq 11.537
Volume	Mc 116.856	Mc 120.616

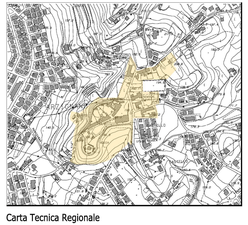

Carta Tecnica Regionale
Scala 1:5000

Aereofotogrammetrico

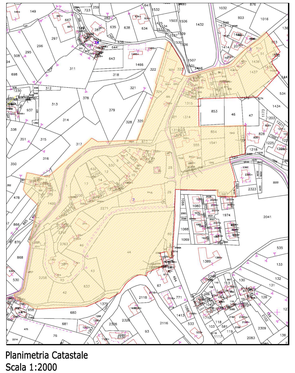

Planimetria Catastale
Scala 1:2000
Foglio N° 9, N°25, N°27

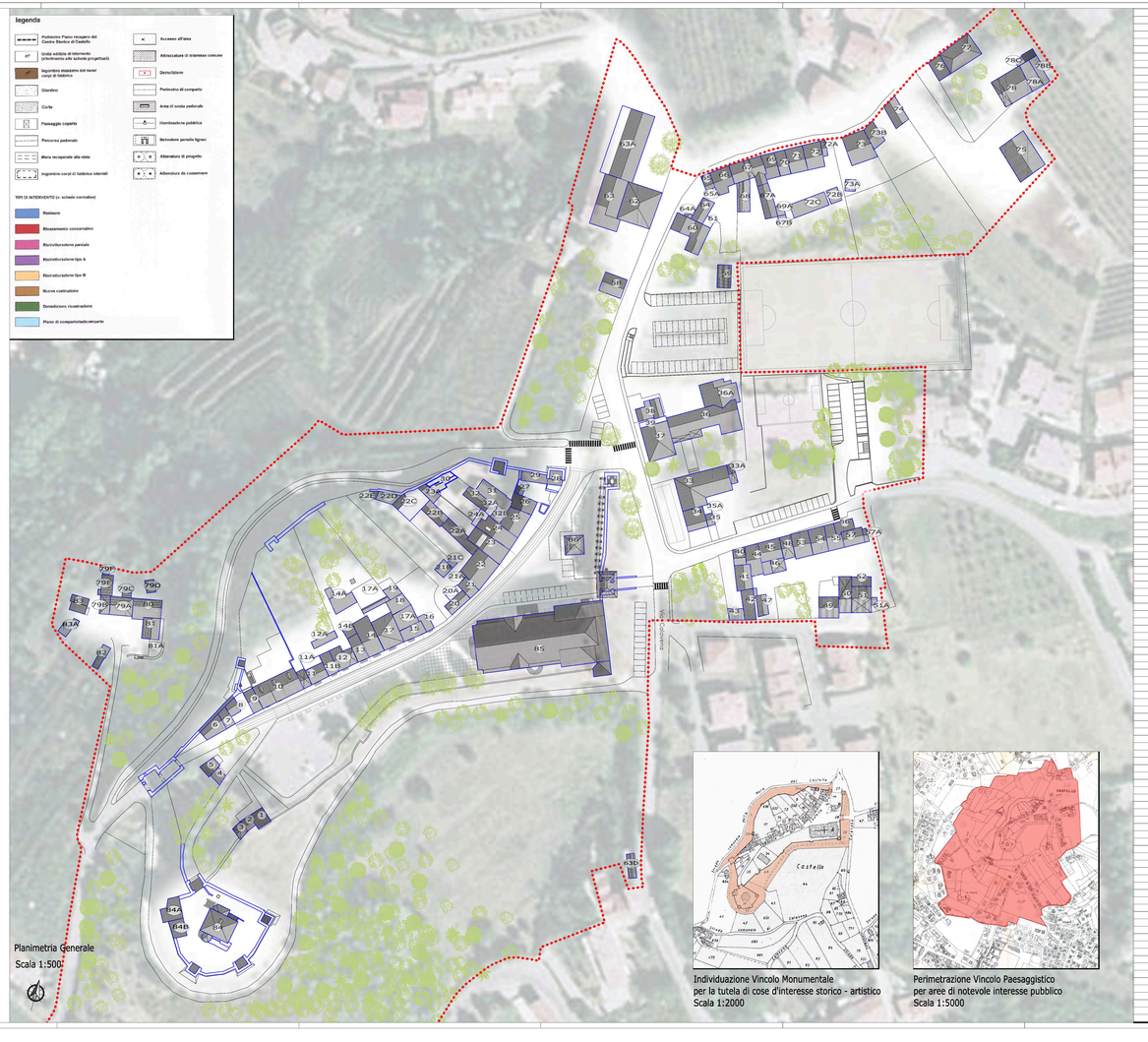

Planimetria Generale
Scala 1:500

Individuazione Vincolo Monumentale
per la tutela di cose d'interesse storico - artistico
Scala 1:2000

Perimetrazione Vincolo Paesaggistico
per aree di notevole interesse pubblico
Scala 1:5000

EDIFICIO N.	SUP. COPERTA	ALTEZZA IN GRONDA	ALTEZZA MEDIA	VOLUME ESISTENTE
1	50	7.50	8.40	420
2	21	5.70	6.40	135
3	29	5.00	5.50	160
4	26	4.80	4.80	125
5	37	3.60	4.00	148
6	63	7.90	8.70	548
7	35	7.30	8.20	287
8	129	6.30 (3.80)	6.30 (3.80)	801
9	48	5.70	5.70	274
10	204	7.40	7.40	1510
11	87	6.45	6.50	565
11A	35	3.00	3.00	105
11B	48	6.00	6.50	312
12	81	7.20	7.20	583
12A	40	3.00	3.00	120
13	57	9.00	9.00	513
14	122	8.00	8.70	1141
14A	81	3.00	3.00	243
14B	23	6.00	6.50	150
15	56	6.40	6.40	358
16	29	3.70	3.80	110
17	134	8.00	8.70	1166
17A	75	2.90	3.00	219
18	54	6.50	6.50	351
19	30	2.20	2.20	66
20	53	7.80	8.50	450
20A	22	5.30	5.30	116
21	42	7.80	8.50	357
21A	9	3.00	3.60	32
21B	32	3.00	3.00	96
21C	9	2.70	2.70	24
22	156	7.30	7.80	1217
22A	80	3.00	3.50	280
22B	62	4.00	4.00	248
22C	122	6.00	6.00	732
22D	38	3.00	3.00	114
22E	12	3.00	3.00	36
23	129	8.00	8.60	1110
23A	36	5.60	7.00	250
24	114	8.10	8.70	992
24A	25	6.00	6.00	150
25	101	7.00	8.50	859
26	62	7.90	7.90	490
27	12	5.20	5.20	63
28	16	3.10	3.10	50
29	55	6.60	6.60	371
30	61	7.50	7.50	458
31	110	3.00	3.00	330
32	57	6.00	6.00	342
32A	15	9.00	9.00	135
32B	20	6.00	6.00	120
33	303	7.40	7.40	2242
33A	26	4.20	4.20	110
34	82	8.90	8.90	730
35	17	6.00	6.00	102
35A	13	3.00	3.00	39
36	340	6.00	6.00	2040
36A	159	3.00	3.70	588
37	184	8.20	9.20	1693
38	68	6.40	6.40	435
39	35	3.00	3.00	105
40	40	5.80	5.80	232
41	76	7.50	7.50	570
42	70	3.00	3.00	210
43	34	3.00	3.00	102
44	76	7.30	9.90	752
45	85	5.50	5.50	468
46	56	3.90	4.70	263
47	80	4.70	4.70	380
48	51	8.70	8.80	449
49	82	8.70	9.50	780
50	91	5.50	6.30	544
51	97	4.50	7.90	728
51A	8	2.60	2.65	24
52	35	3.00	3.50	123
53	84	7.30	10.20	857
54	78	8.00	9.40	733
55	65	7.50	10.00	650
56	41	5.90	5.90	242
57	62	9.00	9.00	558
57A	11	3.00	3.00	33
58	87	3.10	3.10	270
59	60	2.50	2.50	150
60	160	6.00	6.00	960
61	16	3.00	3.00	48
62	256	8.50	8.90	2278
63	249	6.00	7.50	1868
63A	451	5.00	6.50	2932
63C	40	2.05	2.30	92
64	59	5.50	5.50	325
64A	4	3.00	3.00	18
65	28	9.70	9.70	272
65A	2	3.00	3.00	6
66	85	5.60	6.50	553
67	139	7.60	9.70	1348
67A	80	6.10	6.10	488
67B	11	2.10	2.40	27
68	74	7.80	8.50	629
69	63	8.20	9.30	586
69A	14	4.30	5.00	70
70	50	7.60	9.80	490
71	83	8.30	8.50	705
72	87	8.30	8.50	740
72A	15	3.00	3.00	45
72B	31	2.70	2.70	84
72C	99	2.70	2.70	267
73	143	8.10	8.10	1158
73A	23	2.70	2.70	62
73B	57	3.90	3.90	200
74	81	4.20	4.70	381
75	231	5.50	6.00	1506
76	56	5.10	5.30	297
77	160	10.90	10.90	1744
78	174	6.00	7.00	1218
78A	65	3.00	3.00	195
78B	44	2.70	2.70	119
78C	30	2.70	2.70	81
79A	79	8.50	8.50	671
79B	35	8.50	8.50	297
79C	14	2.20	2.20	31
79D	23	2.40	2.40	55
79E	49	8.50	8.50	417
79F	5	2.50	2.50	12
80	105	4.40	6.00	630
81	69	6.40	6.40	441
81A	80	2.50	2.50	Interrato
82	36	2.40	2.40	86
83	51	2.40	2.40	123
83A	28	2.60	2.60	73
TOTALE Parziale	**9.382**			**61.510**
84	175	20.00	20.60	3705
84A	74	3.50	6.80	505
84B	48	3.80	4.30	205
85	1426		33.10	47196
86	68		54.90	3735
TOTALE	**11.143**			**116.856**